

ประกาศเผยแพร่การจัดซื้อจัดจ้าง ปีงบประมาณ ๒๕๖๐

ตามหลักเกณฑ์ พระราชกฤษฎีกาว่าด้วยหลักเกณฑ์และวิธีการบริหารกิจการบ้านเมืองที่ดี พ.ศ. ๒๕๕๖

โครงการก่อสร้างของเทศบาลตำบลฝายกวาง โทรศัพท์ ๐๕๕-๘๘๓๕๐๗	
ประเภทของสิ่งก่อสร้าง	ก่อสร้างถนนคอนกรีตเสริมเหล็ก
ปริมาณงานก่อสร้าง	ก่อสร้างถนน คสล. พื้นที่ หมู่ที่ ๙ (ซอยบ้านนายมานพ ถึงบ้านนางนิต) เพื่อก่อสร้างถนน คสล. กว้าง ๔.๐๐ เมตร ยาว ๑๑๒.๐๐ เมตร หนา ๐.๑๕ เมตร หรือมีพื้นที่ใช้สอยรวมทั้งสิ้น ไม่น้อยกว่า ๔๔๘.๐๐ ตารางเมตร ไหล่ทางดินลูกรังตามสภาพพื้นที่ (ตามแบบรูปเทศบาลตำบลฝายกวางกำหนด)
ผู้รับจ้าง	หจก.พิมพ์ระวีวิชัย โดย นางสาวพิมพ์ระวี พงษ์พิชัย
ระยะเวลา	เริ่มก่อสร้าง ๖ เมษายน ๒๕๖๐ ถึง ๔ มิถุนายน ๒๕๖๐
วงเงินงบประมาณ	๒๕๐,๐๐๐.- บาท (สองแสนห้าหมื่นบาทถ้วน)
ราคาากลาง	๒๗๖,๓๙๕.๖๒๘ บาท (สองแสนเจ็ดหมื่นหกพันสามร้อยเก้าสิบห้าบาทหกสิบสองสตางค์)
วงเงินตามสัญญา	๒๕๐,๐๐๐.- บาท (สองแสนห้าหมื่นบาทถ้วน)
คณะกรรมการตรวจการจ้าง	๑. ว่าที่ ร.ต. ศรีจันทร์ ใจไหว ประธานกรรมการ ๒. นางนิตยา เชียงแสน กรรมการ ๓. นางสาวจิริประภา พรหมเทพ กรรมการ
ผู้ควบคุมงาน	นายศุภกิตต์ แก้วเรียง

(นายคำแก้ว ใจดี)

นายกเทศมนตรีตำบลฝายกวาง

๕ เมษายน ๒๕๖๐

ตารางแสดงวงเงินงบประมาณที่ได้รับจัดสรรและราคากลางในงานจ้างก่อสร้าง

๑. ชื่อโครงการ โครงการก่อสร้างถนน คสล. พื้นที่หมู่ที่ ๙ (ซอยบ้านนายมานพ ถึงบ้านนางนิต)
ตามแบบแปลนเทศบาลตำบลฝายกวางกำหนด
หน่วยงานเจ้าของโครงการ เทศบาลตำบลฝายกวาง ต.ฝายกวาง อ.เชียงคำ จ.พะเยา โทร. ๐๕๔ - ๘๘๓๕๐๗
๒. วงเงินที่ได้รับจัดสรร ๒๕๐,๐๐๐.- บาท (สองแสนห้าหมื่นบาทถ้วน)
๓. ลักษณะงาน โดยสังเขป ก่อสร้างถนน คสล. พื้นที่ หมู่ที่ ๙ (ซอยบ้านนายมานพ ถึงบ้านนางนิต)เพื่อก่อสร้างถนน คสล.
กว้าง ๔.๐๐ เมตร ยาว ๑๑๒.๐๐ เมตร หนา ๐.๑๕ เมตร ไหล่ทางดินลูกรังตามสภาพพื้นที่ หรือมี
พื้นที่ใช้สอยรวมทั้งสิ้นไม่น้อยกว่า ๔๔๘.๐๐ ตารางเมตร ไหล่ทางดินลูกรังตามสภาพพื้นที่
(ตามแบบรูป เทศบาลตำบลฝายกวางกำหนด)
๔. ราคากลางคำนวณ ณ วันที่ ๒๘ มีนาคม ๒๕๖๐ เป็นเงิน ๒๗๖,๓๙๕.๖๒๘ บาท
๕. บัญชีประมาณการราคากลาง จำนวน ๒๗๖,๓๙๕.๖๒๘ บาท (สองแสนเจ็ดหมื่นหกพันสามร้อยเก้าสิบห้าบาทหกสิบสองสตางค์)
- ๕.๑ ใบสรุปราคากลาง ๒ แผ่น
- ๕.๒ แบบรายละเอียดราคากลาง BOQ (Bill of Quantities) ๑ แผ่น
๖. รายชื่อคณะกรรมการกำหนดราคากลาง
- | | | | |
|--------------|---------|------------------------------|---------------|
| ๖.๑ นายเดชา | กองแก้ว | ผู้อำนวยการกองช่าง | ประธานกรรมการ |
| ๖.๒ นายวิทยา | แรงจริง | หัวหน้าฝ่ายอำนาจการ | กรรมการ |
| ๖.๓ นายนิคม | อินคำ | หัวหน้าฝ่ายแบบแผนและก่อสร้าง | กรรมการ |

(นายคำแก้ว ใจดี)
นายกเทศมนตรีตำบลฝายกวาง
๕ เมษายน ๒๕๖๐

** แบบฟอร์มเปิดเผยราคากลางตามที่คณะกรรมการ ป.ป.ช. กำหนด

ใบสรุปผลราคากลางจ้างเหมาทำการก่อสร้าง
เทศบาลตำบลฝายกวาง อำเภอเชียงคำ จังหวัดพะเยา
ประจำปีงบประมาณ 2560

แบบ ปร.6

โครงการ ก่อสร้างถนนคสล. กว้าง 4.00 เมตร ยาว 112.00 เมตร หน้า 0.15 เมตร หรือมีพื้นที่ใช้สอยรวม ทั้งสิ้นไม่น้อยกว่า

448.00

ตารางเมตร ใต้ทางดินลูกรังตามสภาพพื้นที่ (ตามแบบรูปเทศบาลตำบลฝายกวางกำหนด)

สถานที่ก่อสร้าง ซอยบ้านนายมานพ ถึงบ้านนางนิต พื้นที่หมู่ที่ 9 ต.ฝายกวาง อ.เชียงคำ จ.พะเยา

ออกแบบ/เขียนแบบ งานวิศวกรรม กองช่างเทศบาลตำบลฝายกวาง

คำนวณราคากลางโดย คณะกรรมการกำหนดราคากลาง ตามคำสั่งที่ 47 /2560 ลง. 2 มีนาคม 2560

ราคาวัสดุ สำนักงานเศรษฐกิจการค้าภายใน สำนักงานปลัดสำนักนายกรัฐมนตรี ของจังหวัดพะเยา และสืบราคาท้องถิ่น ประจำเดือน กุมภาพันธ์ 2560

คำนวณราคากลาง เมื่อ เดือน 26 มีนาคม พ.ศ. 2560

ลำดับ	รายการ	รวมค่าก่อสร้าง จำนวนเงิน บาท	หมายเหตุ
1	โครงการ ก่อสร้างถนนคสล. กว้าง 4.00 เมตร ยาว 112.00 เมตร หน้า 0.15 เมตร หรือมีพื้นที่ใช้สอยรวม ทั้งสิ้นไม่น้อยกว่า 448.00 ตารางเมตร ใต้ทางดินลูกรังตามสภาพพื้นที่ (ตามแบบรูปเทศบาลตำบลฝายกวางกำหนด)	276,395.628	
สรุป	ยอดปรับลดคงเหลือเป็นเงินค่าก่อสร้างตามงบประมาณ ตัวอักษร	276,395.628 276,395.628	

(ลงชื่อ)..... ประธานกรรมการ

(นายเดชา กองแก้ว)

ผู้อำนวยการกองช่าง

(ลงชื่อ)..... กรรมการ

(นายวิทยา แรงจริง)

หัวหน้าฝ่ายอำนวยการ

(ลงชื่อ)..... กรรมการ

(นายนิคม อินคำ)

หัวหน้าฝ่ายแบบแผนและก่อสร้าง

ใบสรุปผลราคากลางจ้างเหมาทำการก่อสร้าง
เทศบาลตำบลฝายกวาง อำเภอเชียงคำ จังหวัดพะเยา

แบบ ปจ.5

ประจำปีงบประมาณ 2560

โครงการ ก่อสร้างถนนคสล. กว้าง 4.00 เมตร ยาว 112.00 เมตร หนา 0.15 เมตร หรือมีพื้นที่ใช้สอยรวมทั้งสิ้นไม่น้อยกว่า

448.00

ตารางเมตร ไหล่ทางดินลูกรังตามสภาพพื้นที่ (ตามแบบรูปเทศบาลตำบลฝายกวางกำหนด)

สถานที่ก่อสร้าง ซอยบ้านนายมานพ ถึงบ้านนางนิต พื้นที่หมู่ที่ 9 ต.ฝายกวาง อ.เชียงคำ จ.พะเยา

ออกแบบ / เขียนแบบ งานวิศวกรรม กองช่างเทศบาลตำบลฝายกวาง

คำนวณราคากลางโดย คณะกรรมการกำหนดราคากลาง ตามคำสั่งที่ 47 /2560 ลว. 2 มีนาคม 2560

ราคาวัสดุ สำนักงานเศรษฐกิจการค้าภายใน สำนักงานปลัดสำนักนายกรัฐมนตรี ของจังหวัดพะเยา และสืบราคาท้องถิ่น ประจำเดือน กุมภาพันธ์ 2560

คำนวณราคากลาง เมื่อ เดือน 28 มีนาคม พ.ศ. 2560

ลำดับ	รายการ	ค่าวัสดุ + ค่าแรง จำนวนเงิน บาท	Factor F	รวมค่าก่อสร้าง จำนวนเงิน บาท	หมายเหตุ
1	รวมค่าวัสดุและค่าแรงงาน	202,874.068	1.3624	276,395.628	
					Factor F (งานทาง)
					- เงินจ่ายล่วงหน้า 0%
					- ดอกเบี้ยเงินกู้ 6%
					- ภาษี 7%
สรุป				คิดเป็นค่าก่อสร้าง	276,395.628
				ยอดปรับลดคงเหลือเป็นเงินค่าก่อสร้างตามงบประมาณ	276,395.628
				ตัวอักษร (สองแสนเจ็ดหมื่นหกพันสามร้อยเก้าสิบห้าบาทหกสิบสามสตางค์)	

(ลงชื่อ)..... ประธานกรรมการ

(นายเดชา ก่องแก้ว)

ผู้อำนวยการกองช่าง

(ลงชื่อ)..... กรรมการ

(นายวิทยา แรงจริง)

หัวหน้าฝ่ายอำนวยการ

(ลงชื่อ)..... กรรมการ

(นายนิคม อินคำ)

หัวหน้าฝ่ายแบบแผนและก่อสร้าง

ราคากลาง

เทศบาลตำบลฝายหลวง อำเภอเชียงคำ จังหวัดพะเยา

แบบ ปอ.๓

ประจำปีงบประมาณ พ.ศ. 2560

โครงการ ก่อสร้างถนนคสล กว้าง 4.00 เมตร ยาว 112.00 เมตร หน้า 0.15 เมตร
หรือมีพื้นที่ใช้สอยรวม ทั้งสิ้นไม่น้อยกว่า 448.00 ตารางเมตร ใหล่ทางดินลูกรังตามสภาพพื้นที่ (ตามแบบรูปเทศบาลตำบลฝายหลวงกำหนด)

สถานที่ก่อสร้าง ซอยบ้านนายมานพ ถึงบ้านนางนิต พื้นที่หมู่ที่ 9 ต.ฝายหลวง อ.เชียงคำ จ.พะเยา

คำนวณราคากลางโดย คณะกรรมการกำหนดราคากลาง ตามคำสั่งที่ 47 /2560 ลง 2 มีนาคม 2560

ราคาค่าวัสดุ สำนักงานเศรษฐกิจการค้าภายใน สำนักงานปลัดสำนักนายกรัฐมนตรี ของจังหวัดพะเยา และสืบราคาท้องถิ่น ประจำเดือน กุมภาพันธ์ 2560

คำนวณราคากลาง เมื่อ เดือน มีนาคม พ.ศ. 2560

ลำดับ	รายการ	ปริมาณ		ค่าวัสดุ		ค่าแรง		ค่าวัสดุและแรงงาน	หมายเหตุ
		จำนวน	หน่วย	ราคา/หน่วย	จำนวนเงิน	ราคา/หน่วย	จำนวนเงิน		
				บาท	บาท	บาท	บาท		
1	งานทรายหยาบรองพื้นหนา 0.05 ม.	22.00	ลบม.	498.000	10,956.000	33.000	726.000	11,682.000	
2	งานคอนกรีต (240 KSC.)	67.500	ลบม.	2,100.000	141,750.000	306.000	20,655.000	162,405.000	
3	เหล็กเสริมคอนกรีต								
	- เหล็กตะแคงขนาด 4 มม @ 20 x 20 ซม.	448.000	ตรม.	25.000	11,200.000	2.000	896.000	12,096.000	
	- เหล็กเสริมรอยต่อ RB 15 มม.	0.122	ตัน	21,099.000	2,580.830	3,300.000	403.656	2,984.486	
	- เหล็กเสริมรอยต่อ DB 16 มม.	0.174	ตัน	20,716.000	3,600.441	3,300.000	573.540	4,173.981	
4	งานไม้แบบ	25.200	ตร.ม.			133.000	3,351.600	3,351.600	
	- ไม้แบบ	12.600	ตร.ม.	350.000	4,410.000			4,410.000	
5	งานอื่นๆ								
	- ยางมะตอยหยอดรอยต่อ	5.000	ลิตร	25.000	125.000			125.000	
	- ดินลูกรังใหล่ทาง	10.000	ลบม.	70.000	700.000	5.000	50.000	750.000	
	- ปรับพื้นที่	448.000	ตรม.			2.000	896.000	896.000	
รวมค่าวัสดุ					175,322.270				
รวมค่าจ้างแรงงาน							27,551.796		
ค่าวัสดุและค่าจ้างแรงงาน								202,874.066	

(ลงชื่อ) ประธานกรรมการ

(นายเดชา กองแก้ว)

ผู้อำนวยการกองช่าง

(ลงชื่อ) กรรมการ

(นายวิทย์ยา แรงจิว)

หัวหน้าฝ่ายอำนาจการ

(ลงชื่อ) กรรมการ

(นายนิคม อินคำ)

หัวหน้าฝ่ายแบบแผนและก่อสร้าง



โครงการก่อสร้างถนน คสล. กว้าง 4.00 เมตร ยาว 112.00 เมตรหนา 0.15 เมตร หรือมีพื้นที่ใช้สอยรวมทั้งสิ้นไม่น้อยกว่า 448.00 ตร.ม. ใต้ทางดิน ก่อสร้างตามสภาพพื้นที่

(ตามแบบรูปเทศบาลตำบลฝายกวางกำหนด)

สถานที่ก่อสร้าง ซอยบ้านนายมานพ ถึงบ้านนางนิต พื้นที่หมู่ที่ 9

ต.ฝายกวาง อ.เซียงคำ จ.พะเยา ฝายประมาณ 2560



โครงการ

ก่อสร้างถนน คสล. กว้าง 4.00 เมตร ยาว 112.00 เมตรหนา 0.15 เมตร หรือพื้นที่ใช้สอยรวมคิดไม่ถึง 448.00 ตร.ม. โดยทางตั้งอยู่ถนนสายราชพฤกษ์นี้ (ตามแบบรูปแปลงที่ดินแนบมาท้ายรายการขอ)	
สถานที่ก่อสร้าง ขอยื่นขออนุญาตเป็นบ้านนิตยภัตพื้นที่ 9 ต.ปทุมวัน อ.เมือง จ.พระนคร	
สำรวจ	หัวหน้าฝ่ายแบบแปลนและก่อสร้าง
เขียนแบบ	นายนิพนธ์ ธีระศักดิ์
ตรวจสอบ	ผู้ควบคุมการก่อสร้าง
นายเดชา กิ่งเพชร	
นางอรุณภาณุ ศรีสมบูรณ์	
เห็นชอบ	ปลัดเทศบาล
นายเดชา กิ่งเพชร	รองปลัดเทศบาล
นางอรุณภาณุ ศรีสมบูรณ์	
อนุมัติ	นายกเทศมนตรี
นายคำแก้ว ใจดี	
แบบแสดง	แผนที่รังวัด
ปีงบประมาณ	2560
แบบทั้งหมด	แผ่นที่

บริเวณสถานที่ดำเนินการก่อสร้างถนน คสล. กว้าง 4.00 เมตร ยาว 112.00 เมตรหนา 0.15 เมตร หรือพื้นที่ใช้สอยรวมคิดไม่ถึง 448.00 ตร.ม. โดยทางตั้งอยู่ถนนสายราชพฤกษ์นี้ (ตามแบบรูปแปลงที่ดินแนบมาท้ายรายการขอ)

สถานที่ก่อสร้าง ขอยื่นขออนุญาตเป็นบ้านนิตยภัตพื้นที่ 9 ต.ปทุมวัน อ.เมือง จ.พระนคร

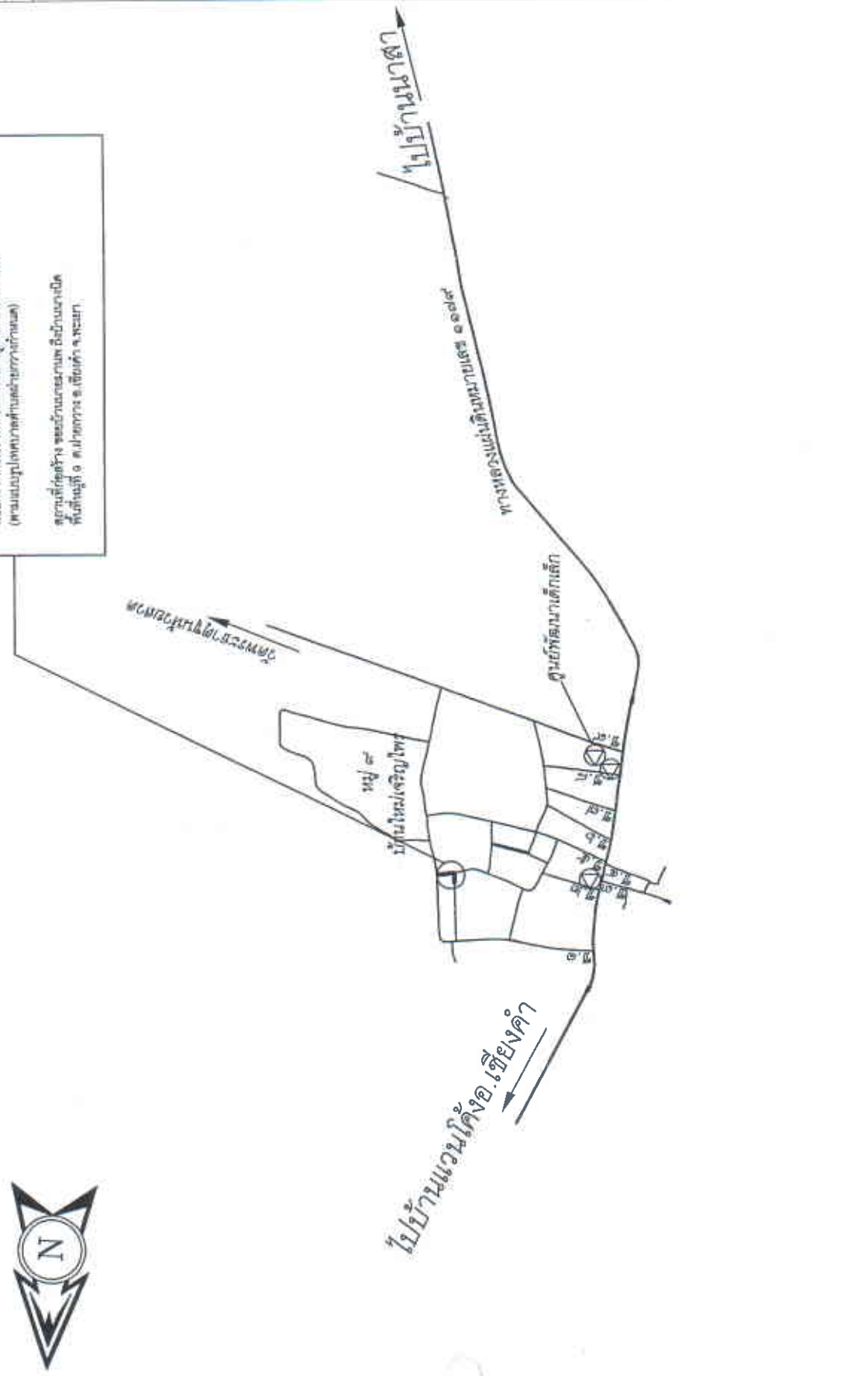

หมายเหตุ
จุดเริ่มต้นและจุดสิ้นสุดโครงการอาจมีการเปลี่ยนแปลงได้ซึ่งจะมีปริมาณงานเท่าเดิม ทั้งนี้ให้อยู่ในดุลยพินิจของผู้ควบคุมงานก่อน



โครงการ

ก่อสร้างถนน กว้าง 4.00 เมตร
ยาว 112.00 เมตร ขนาด 0.15 เมตร หรือพื้นที่
ประมาณ 566.40 ตารางเมตร ค่า 446.00 บาท
โดยใช้งบประมาณปีงบประมาณ พ.ศ. 2560
(ตามแบบแปลนแบบแปลนแบบแปลน)
สถานที่ก่อสร้าง ซอยบ้านจอมทอง ตำบลบ้าน
นาบึง ตำบลบ้านนา อำเภอเมือง จังหวัด
ฉะเชิงเทรา

สำรวจ หัวหน้าช่างเขียนแบบและก่อสร้าง

นายนิยม ลิ้มคำ

เขียนแบบ ผู้รับผิดชอบการก่อสร้าง

นายสุชาติ กอแก้ว

ตรวจชอบ ผู้รับผิดชอบการก่อสร้าง

นายประจักษ์ งามศิริ

เขียนรอบ ผู้รับผิดชอบการก่อสร้าง

นางัญญาพร ศรีมงคล

แปลนแบบ

จำพีรด

อนุมัติ (สำหรับ 1/100)

นายสุชาติ กอแก้ว

นายสุชาติ กอแก้ว

นายสุชาติ กอแก้ว

นายสุชาติ กอแก้ว

ปีงบประมาณ 2560

แบบทั้งหมด 9

แผ่นที่ 2

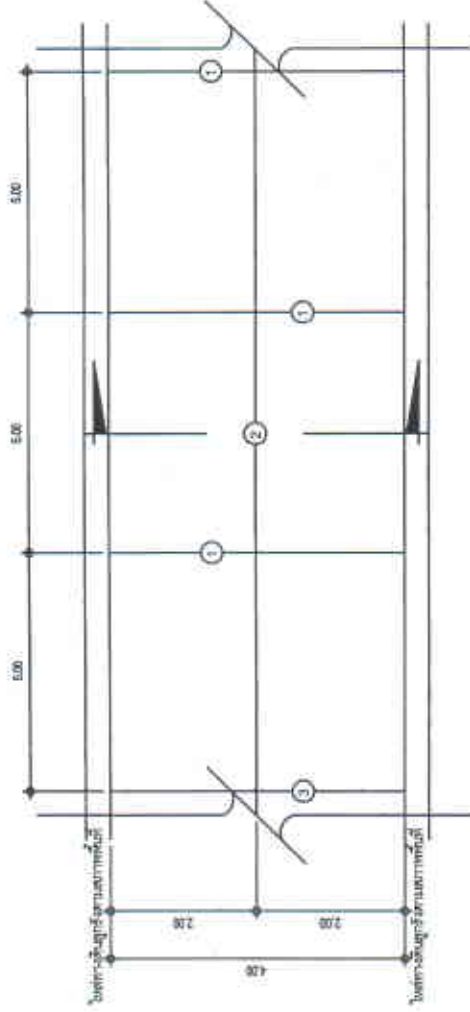

ผิวจราจรคอนกรีตเสริมเหล็ก

เหล็กตะแกรง WIRE MATE ขนาด 0 4 มม. @ 0.20 ม.

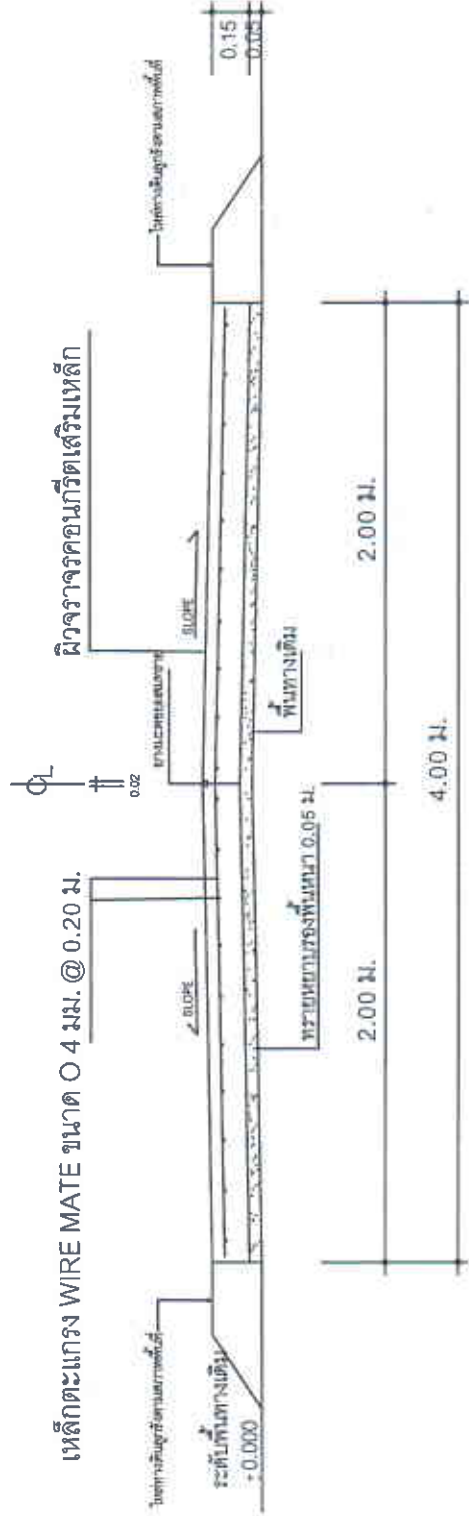

รูปตัด
ขนาดส่วน 1:100



โครงการ

ก่อสร้างถนน คสล. กว้าง 4.00 เมตร
ยาว 112.00 เมตร กว. 0.15 เมตร ได้ตั้งพื้นที่
ถนนพื้นที่นี้ในโครงการ กว. 0.00 ซม.ม.
ในทางขึ้นสู่บ้านนาหนองหอย
(ตามแบบรูปขยายจากแบบแปลนโครงการ)
สถานที่ก่อสร้าง รอยบ้านนาหนองหอย ตั้งบ้าน
นาหนองหอยพื้นที่ 9 ไร่ ๓ งาน ๑.๕๐ ตาราง
วา (หน้า)

ตำแหน่ง	ผู้ปฏิบัติงาน
ผู้ควบคุม	นายวิชาญ วัฒนดี
ผู้ควบคุมงาน	นายวิชาญ วัฒนดี
ผู้ควบคุมงาน	นายวิชาญ วัฒนดี
ผู้ควบคุมงาน	นายวิชาญ วัฒนดี
ผู้ควบคุมงาน	นายวิชาญ วัฒนดี
ผู้ควบคุมงาน	นายวิชาญ วัฒนดี
ผู้ควบคุมงาน	นายวิชาญ วัฒนดี

ตำแหน่ง	ผู้ปฏิบัติงาน
ผู้ควบคุม	นายวิชาญ วัฒนดี
ผู้ควบคุมงาน	นายวิชาญ วัฒนดี
ผู้ควบคุมงาน	นายวิชาญ วัฒนดี
ผู้ควบคุมงาน	นายวิชาญ วัฒนดี
ผู้ควบคุมงาน	นายวิชาญ วัฒนดี
ผู้ควบคุมงาน	นายวิชาญ วัฒนดี
ผู้ควบคุมงาน	นายวิชาญ วัฒนดี

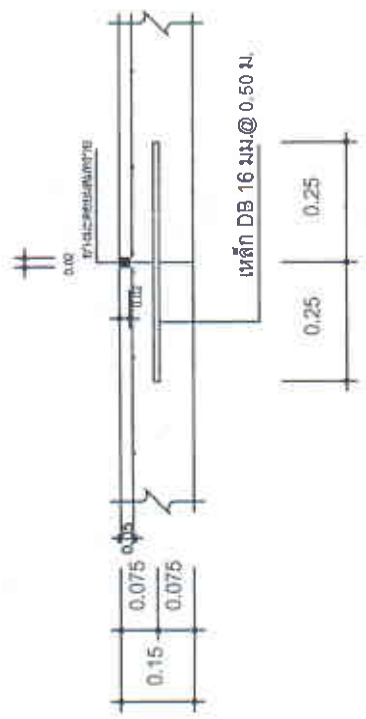

เหล็ก RB 15 มม. @ 0.50 ม.

แบบขยายรอยต่อ ①
มาตราส่วน Not to scale

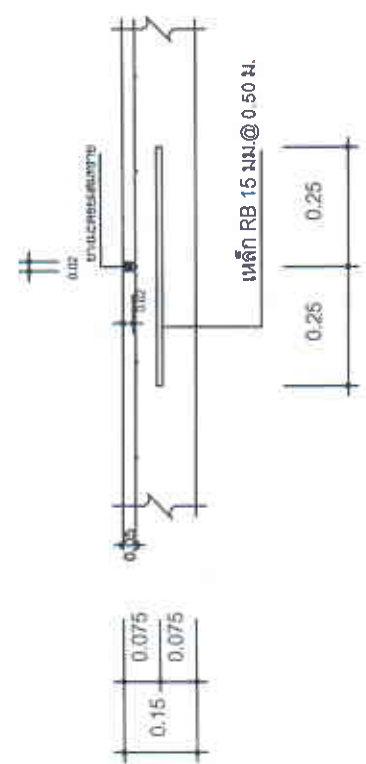

เหล็ก RB 15 มม. @ 0.50 ม.

แบบขยายรอยต่อ ②
มาตราส่วน Not to scale

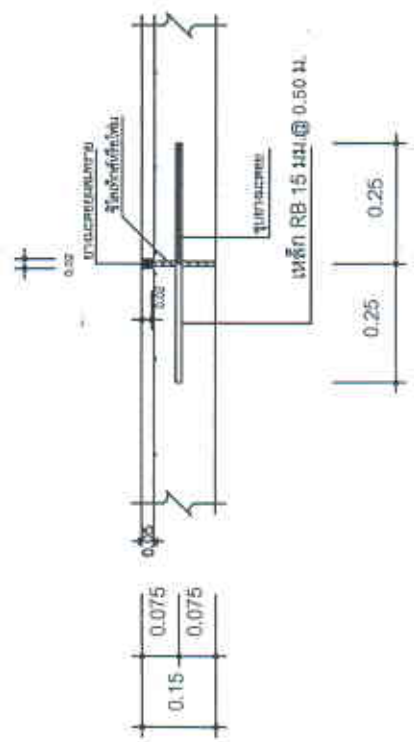

เหล็ก RB 15 มม. @ 0.50 ม.

แบบขยายรอยต่อ ③
มาตราส่วน Not to scale

รายการประกอบแบบ

- มีดีเป็น เมตร ยกเว้นระบุเป็นอย่างอื่น
- เสาค้ำตั้งขึ้นอยู่กับรูปประเภท
- รอยต่อ ③ EXPANSION JOINT จะต้องก่อสร้างทุกระยะ 50 เมตร ทั้งนี้ขึ้นอยู่กับดุลยพินิจของผู้ควบคุมงาน
- การทำผิวหน้าให้หยาบ ให้ทำรอยบากแบ่งภาคจากขอบด้านหนึ่งไปยังอีกด้านหนึ่งอย่างสม่ำเสมอ และให้เชื่อมกับใต้รอยซึ่งเกิดจะต้องลึกไม่เกิน 2 มม.



คำสั่งเทศบาลตำบลฝายกวาง

ที่ 47 / 2560

เรื่อง แต่งตั้งคณะกรรมการกำหนดราคากลาง

ด้วย เทศบาลตำบลฝายกวาง จะดำเนินการก่อสร้างถนน คสล. (ซอยบ้านนายมานพ ถึงบ้านนางนิค) พื้นที่หมู่ที่ 9 เพื่อก่อสร้างสร้างถนน คสล. กว้าง 4.00 เมตร ยาว 112.00 เมตร ทน 0.15 เมตร ใหญ่ทางดินลูกรังตามสภาพพื้นที่ หรือมีพื้นที่ใช้สอยรวมทั้งสิ้นไม่น้อยกว่า 448.00 ตารางเมตร (ตามแบบรูปเทศบาลตำบลฝายกวางกำหนด) พื้นที่หมู่ที่ 9 ตำบลฝายกวาง อำเภอเชียงคำ จังหวัดพะเยา

เพื่อให้การปฏิบัติงานเป็นไปตามมติคณะรัฐมนตรี เมื่อวันที่ 28 ธันวาคม 2536 เรื่องหลักเกณฑ์การกำหนดราคากลางงานก่อสร้าง และหนังสือด่วนที่สุด ที่ นร 0506/6579 ลงวันที่ 19 มีนาคม 2555 เรื่องหลักเกณฑ์การกำหนดราคากลางงานก่อสร้างของทางราชการ และมาตรา 103/7 แห่งพระราชบัญญัติประกอบรัฐธรรมนูญว่าด้วยการป้องกันและปราบปรามการทุจริต พ.ศ.2542 และที่แก้ไขเพิ่มเติม จึงขออนุมัติแต่งตั้งผู้มีนามและตำแหน่งดังต่อไปนี้ เป็นคณะกรรมการกำหนดราคากลาง ตามโครงการดังกล่าว

คณะกรรมการกำหนดราคากลาง ประกอบด้วย

- | | | |
|---------------------|--------------------------------------|-------------------|
| 1. นายเดชา กองแก้ว | ตำแหน่ง ผู้อำนวยการกองช่าง | เป็นประธานกรรมการ |
| 2. นายนิคม อินคำ | ตำแหน่ง หัวหน้าฝ่ายแบบแผนและก่อสร้าง | เป็นกรรมการ |
| 3. นายวิทยา แรงจริง | ตำแหน่ง หัวหน้าฝ่ายอำนวยการ | เป็นกรรมการ |

มีหน้าที่

1. ดำเนินการคำนวณราคากลางงานก่อสร้าง โดยถอดรูปแบบรายการตามหลักวิชาการ และประเมินหรือคำนวณตามระเบียบ มติคณะรัฐมนตรี หลักเกณฑ์กระทรวงการคลัง และหลักเกณฑ์ตามที่สำนักงานป.ป.ช. กำหนด
2. เมื่อดำเนินการแล้วเสร็จ ให้เสนอเอกสารทั้งหมดต่อผู้มีอำนาจในการให้ความเห็นชอบราคากลาง ก่อนดำเนินการจัดซื้อจัดจ้างตามระเบียบต่อไป
3. ในกรณีราคากลางที่คณะกรรมการกำหนดราคากลางคำนวณไว้ แตกต่างจากราคาของผู้เสนอราคาขายที่หน่วยงานเห็นสมควรจ้าง ตั้งแต่ร้อยละ 15 ขึ้นไป ให้คณะกรรมการกำหนดราคากลางรายงานรายละเอียดการคำนวณราคากลางก่อสร้างนั้น ให้สำนักงานตรวจเงินแผ่นดินทราบโดยเร็ว

ทั้งนี้ตั้งแต่บัดนี้ เป็นต้นไป

สั่ง ณ วันที่ 2 เดือน มีนาคม พ.ศ. 2560

(นายคำแก้ว ใจดี)

นายกเทศมนตรีตำบลฝายกวาง

.....	ร่าง/พิมพ์
.....	ตรวจ